

## MATRIZ DE INFORMACIÓN MINIMA PARA INFORME PARCIAL DE RENDICIÓN DE CUENTAS AL CIUDADANO

### 1- PRESENTACIÓN

Institución: Ministerio de Agricultura y Ganadería  
Periodo del informe: Tercer trimestre 2021

#### **Misión institucional**

Contribuir al desarrollo agrario sostenible y competitivo del país, a través de una gestión institucional realizada por personas motivadas

#### **Qué es la institución**

El MAG tiene funciones y competencias en el ámbito agrario. Entendiéndose por "Ámbito" el espacio conceptual y físico dentro del cual se desarrollan las actividades de naturaleza agraria; y por "Agrario" lo relativo al medio ambiente, la población, los subsectores, los recursos naturales, los mercados y políticas socio-económicas que afectan el desarrollo sectorial, con la finalidad del desarrollo sostenible.

A través de sus dependencias, brinda servicios de asistencia técnica, organizativa, productiva, comercial, de educación técnica agropecuaria, de asesoramiento en los sectores pecuarios, apícola y acuícola, de Negociaciones internacionales, y de Coordinación entre el sector público y privado del ámbito agrario.

### 2-Presentación del CRCC

Nro.	Dependencia	Responsable	Cargo que Ocupa
1	Gabinete Ministerial	Lic. César López	Jefe de Gabinete
2	Dirección Anticorrupción y Transparencia - DAT	Abg. Kathia Patiño	Directora- Coordinadora CRCC
3	Dirección General de Administración y Finanzas – DGAF	Abg. Gregorio Lezcano	Director
4	Viceministerio de Agricultura - VMA	Ing. Agr. Bettina Aguilera	Viceministra
5	Viceministerio de Ganadería - VMG	Dr. Vet. Marcelo González	Viceministro
6	Dirección General de Planificación - DGP	Ing. Agr. Leticia Torres	Directora
7	Departamento de Comunicación	Sr. Javier Sánchez	Jefe
8	Dirección de Comercialización - DC	Ing. Agr. Anibal Roa	Director
9	Dirección Nacional de Coordinación y Administración de Proyectos - DINCAP	Lic. Maria Marín	Directora
10	Dirección de Tecnologías de la Información y Comunicación - DTIC	Lic. Rubén Franco	Director
RESOLUCIÓN	<a href="#">Resolucion N° 547/2020</a>		

### 3- Plan de Rendición de Cuentas

#### 3.1. Resolución de Aprobación y Anexo de Plan de Rendición de Cuentas

Evidencia (Enlace del documento)

[Resolución N° 486/2021](#)

### 3.2 Plan de Rendición de Cuentas.

Priorización	Tema / Descripción	Vinculación POI, PEI, PND, ODS.	Justificaciones	Evidencia
1*	El Plan Institucional tiene por objetivo de orientar las acciones que propicien, promuevan y garanticen los mecanismos adecuados para la rendición de cuentas y la participación ciudadana, permitiendo el diálogo y la información conjugada a favor del involucramiento ciudadano en los procesos desarrollados	<b>PEI 2019-2023 del Ministerio de Agricultura y Ganadería: AE 1.3</b> Implementación de un mecanismo de planificación, monitoreo y control de los servicios	Esta planificada la construcción de una plataforma única de gestión de la información, a nivel ministerial y dotar de un módulo de acceso a la información generada	Plan Estratégico Institucional 2021-2023 <a href="#">(Ver)</a>
		<b>Plan Operativo Institucional 2021:</b> Proyecto: Gestión Gerencial	Se promueve la eficacia de la gestión, optimizando los recursos asignados, para lo cual es fundamental el control de la ciudadanía	Plan Operativo Institucional 2021. <a href="#">(Ver)</a>
		<b>PND2030 ESTRATEGIA 2.2 – COMPETITIVIDAD E INNOVACIÓN</b> Seguridad jurídica y desarrollo de un gobierno abierto, transparente y eficiente, con adecuado apoyo a la producción y mejoramiento de la infraestructura de transporte, logística y telecomunicaciones, teniendo como fundamentos la educación superior, la innovación, la investigación y el desarrollo tecnológico	Combina crecimiento económico inclusivo con gestión pública eficiente y transparente. Sus metas incluyen el desarrollo del gobierno abierto y transparente	Plan Nacional de Desarrollo 2030. Secretaría Técnica de Planificación <a href="#">(ver)</a> .
		<b>ODS (Objetivos de Desarrollo Social): Objetivo 2 Hambre Cero.</b> Poner fin al hambre, lograr la seguridad alimentaria y la mejora de la nutrición y promover la agricultura sostenible	Será necesario invertir en las zonas rurales y urbanas y en protección social, a fin de que los pobres tengan acceso a los alimentos y puedan mejorar sus medios de vida. Esto deberá ser acompañado de un estricto control de las inversiones realizadas	ODS (Objetivos de Desarrollo Social). Organización de las Naciones Unidas <a href="#">(ver)</a> .

### 4-Gestión Institucional

#### 4.1 Nivel de Cumplimiento de Mínimo de Información Disponible - Transparencia Activa Ley 5189 /14

Mes	Nivel de Cumplimiento (%)	Enlace de la SFP
Junio	100%	<a href="https://www.sfp.gov.py/sfp/archivos/documentos/informe_Junio_2021_7bz0h2m4.pdf">https://www.sfp.gov.py/sfp/archivos/documentos/informe_Junio_2021_7bz0h2m4.pdf</a>
Julio	100%	<a href="https://www.sfp.gov.py/sfp/archivos/documentos/Informe_Julio_2021_j3kl2eb.pdf">https://www.sfp.gov.py/sfp/archivos/documentos/Informe_Julio_2021_j3kl2eb.pdf</a>

#### 4.2 Nivel de Cumplimiento de Mínimo de Información Disponible - Transparencia Activa Ley 5282/14

Mes	Nivel de Cumplimiento (%)	Enlace SENAC
Junio	100 (%)	<a href="https://app.powerbi.com/view?r=eyJrIjojMmJlYjg1YzgtMmQ3Mi00YzVklWJkOTQ0TE3ZTZkNzVhYTAzliwidCI6Iik2ZDUwYjY5LTES5MGQ0NDkxYy1hM2U1LWExYWRIYmMxYTg3NSJ9&amp;pageName=ReportSection267a">https://app.powerbi.com/view?r=eyJrIjojMmJlYjg1YzgtMmQ3Mi00YzVklWJkOTQ0TE3ZTZkNzVhYTAzliwidCI6Iik2ZDUwYjY5LTES5MGQ0NDkxYy1hM2U1LWExYWRIYmMxYTg3NSJ9&amp;pageName=ReportSection267a</a>
Julio	100 (%)	<a href="https://app.powerbi.com/view?r=eyJrIjojMmJlYjg1YzgtMmQ3Mi00YzVklWJkOTQ0TE3ZTZkNzVhYTAzliwidCI6Iik2ZDUwYjY5LTES5MGQ0NDkxYy1hM2U1LWExYWRIYmMxYTg3NSJ9&amp;pageName=ReportSection267a">https://app.powerbi.com/view?r=eyJrIjojMmJlYjg1YzgtMmQ3Mi00YzVklWJkOTQ0TE3ZTZkNzVhYTAzliwidCI6Iik2ZDUwYjY5LTES5MGQ0NDkxYy1hM2U1LWExYWRIYmMxYTg3NSJ9&amp;pageName=ReportSection267a</a>

4.3 Nivel de Cumplimiento de Respuestas a Consultas Ciudadanas - Transparencia Pasiva Ley N° 5282/14

Mes	Cantidad de Consultas	Respondidos	No Respondidos	Enlace Ministerio de Justicia	
Julio	7	6		1	<a href="https://informacionpublica.paraguay.gov.py/portal/#!/buscar_informacion#busqueda">https://informacionpublica.paraguay.gov.py/portal/#!/buscar_informacion#busqueda</a>
Agosto	9	8		1	<a href="https://informacionpublica.paraguay.gov.py/portal/#!/buscar_informacion#busqueda">https://informacionpublica.paraguay.gov.py/portal/#!/buscar_informacion#busqueda</a>
Setiembre	17	13	1	2	(1)Reconsideracion. <a href="https://informacionpublica.paraguay.gov.py/portal/#!/buscar_informacion#busqueda">https://informacionpublica.paraguay.gov.py/portal/#!/buscar_informacion#busqueda</a>

4.4 Proyectos y Programas Ejecutados a la fecha del Informe

N°	Descripción	Objetivo	Metas	Población Beneficiaria	Valor de Inversión	Porcentaje de Ejecución	Evidencias
1	PROYECTO " IMPLEMENTACION DEL SISTEMA DE CENSO Y ENCUESTAS AGROPECUARIAS"(PISCEA)	Contribuir a mejorar la disponibilidad y calidad de la información agraria en el país, con el fin de apoyar la toma de desiciones de los agentes públicos y privados.	290.000 Cuestionarios	Agentes públicos y privados	57.442.566.501	3,00%	<a href="http://www.mag.gov.py/index.php/transparencia/ley-52822014/descripcion-de-los-programas-institucionales-en-ejecucion">http://www.mag.gov.py/index.php/transparencia/ley-52822014/descripcion-de-los-programas-institucionales-en-ejecucion</a>
2	Proyecto de Inserción a los Mercados Agrarios (PIMA)	Mejorar el acceso a los mercados y brindar apoyo de emergencia a las Organizaciones de Productores Agrícolas, las Comunidades Indígenas y sus miembros para la actual emergencia COVID-19 y futuras crisis o emergencias elegibles.	10.000	1.824	4.734.161.890	18%	<a href="http://www.mag.gov.py/index.php/transparencia/ley-52822014/descripcion-de-los-programas-institucionales-en-ejecucion">http://www.mag.gov.py/index.php/transparencia/ley-52822014/descripcion-de-los-programas-institucionales-en-ejecucion</a>
3	MEJORAMIENTO DE LA AGRICULTURA FAMILIAR E INDIGENA EN CADENAS DE VALOR EN LA REGION ORIENTAL (PPI FASE II)	Contribuir a incrementar los activos, los ingresos y calidad de vida de la población objetivo, mediante su inserción, de forma sostenible, a través de sus organizaciones sociales representativas, en cadenas de valor, con visión de género y conservación del medio ambiente.	79 Planes Aprobados	Organizaciones de Productores y Comunidades Indigenas - AFC (Agricultura Familiar Campesina e Indigena)	26.380.989.090	23%	<a href="http://www.mag.gov.py/index.php/transparencia/ley-52822014/descripcion-de-los-programas-institucionales-en-ejecucion">http://www.mag.gov.py/index.php/transparencia/ley-52822014/descripcion-de-los-programas-institucionales-en-ejecucion</a>
4	PROYECTO MEJORAMIENTO DE LA AGRICULTURA FAMILIAR CAMPESINA E INDÍGENA EN LOS DEPARTAMENTOS DE LA REGIÓN ORIENTAL DEL PARAGUAY (PROMAFI)	General. Mejorar la productividad y comercialización a través de organizaciones fortalecidas	125 Planes Aprobados	Organizaciones de Productores y Comunidades Indigenas - AFC(Agricultura Familiar Campesina e Indigena)	32.699.714.076	4%	<a href="http://www.mag.gov.py/index.php/transparencia/ley-52822014/descripcion-de-los-programas-institucionales-en-ejecucion">http://www.mag.gov.py/index.php/transparencia/ley-52822014/descripcion-de-los-programas-institucionales-en-ejecucion</a>

5	PROYECTO DE DESARROLLO RURAL SOSTENIBLE (PRODEERS)	Mejorar de forma sostenible la condición socioeconómica de los pequeños productores agrícolas y de comunidades indígenas en el área del proyecto, a través del apoyo de las acciones para fortalecer su organización comunitaria y la autogestión y el acceso a los mercados y cadenas de valor	OBS: El PRODEERS se encuentra en etapa de cierre por lo tanto no se tiene previsto el reporte de avances de metas físicas		3.318.036.495	50%	<a href="http://www.mag.gov.py/index.php/transparencia/ley-52822014/descripcion-de-los-programas-institucionales-en-ejecucion">http://www.mag.gov.py/index.php/transparencia/ley-52822014/descripcion-de-los-programas-institucionales-en-ejecucion</a>
6	La finalidad del Proyecto es la prevención y protección del Patrimonio pecuario de Paraguay. El propósito es el mejoramiento de la competitividad en mercados internacionales con Certificación de Calidad e Inocuidad mediante la implementación de un Laboratorio de Referencia a nivel Nacional y del MERCOSUR. Componentes: 1) Asesoría técnica nacional e internacional. 2) Construcción de Laboratorio de Bioseguridad NSB2A. 3) Adecuación del Laboratorio de control de alimentos. 4) Adquisición de Mobiliario, Equipos Móviles de Laboratorio, Implementos Eléctricos y Específicos. 5) Capacitación. 6) Auditoria Externa	Mejoramiento de la competitividad en mercados internacionales con Certificación de Calidad e Inocuidad mediante la implementación de un Laboratorio de Referencia a nivel Nacional y del MERCOSUR	Laboratorio de Bioseguridad NSB2A construido, recepcionado, equipado y funcionando.	Servicio Nacional de Calidad y Salud Animal (SENACSA)	US\$ 4.800.000	90%	<a href="http://www.mag.gov.py/index.php/transparencia/ley-52822014/descripcion-de-los-programas-institucionales-en-ejecucion">http://www.mag.gov.py/index.php/transparencia/ley-52822014/descripcion-de-los-programas-institucionales-en-ejecucion</a>

#### 4.5 Proyectos y Programas no Ejecutados

N°	Descripción	Dificultades (Breve Descripción)			
		Financieras	De Gestión	Externas	Otras
1	Proyecto Restauración y Manejo Sostenible de Recursos Naturales - PMRN FASE III	No se cuenta con contrapartida Local fuente de Financiamiento 10 - Recursos del Tesoro	EN PROCESO PARA PUBLICACIÓN DEL LLAMADO A LA CONTRATACION DE LA ASESORIA TECNICA		

4.6 Servicios o Productos Misionales (Depende de la Naturaleza de la Misión Insitucional, puede abarcar un Programa o Proyecto)

N°	Descripción	Objetivo	Metas	Población Beneficiaria	Porcentaje de Ejecución	Resultados Logrados	Evidencia (Informe de Avance de Metas - SPR)
1	SERVICIOS EDUCACIONALES PARA LA FORMACIÓN DE TÉCNICOS AGRARIOS.	Realizar acciones tendientes a mejorar la competitividad de la comunidad en la zona rural mediante la formación, capacitación técnica, énfasis en los valores humanos de jóvenes varones y mujeres, para que participen plenamente con su trabajo en el desarrollo productivo de sus comunidades.	90 Servicios	2678 (1991 varones y 687 mujeres) Alumnos matriculados en instituciones educativas de Gestión MAG, FECAPP y Gobernación.	Presupuesto aprobado por Ley: 32.762.147.138 Presupuesto Vigente (Plan Financiero inicial): 31.462.147.138 Presupuesto vigente (Plan Financiero disponible al cierre del trimestre): 31.300.411.576. Presupuesto Ejecutado en el periodo (julio a setiembre): 7,743,411,122 PORCENTAJE DE EJECUCION: 25 %	<p><b>DISTRIBUCIÓN POR PARTE DE EDUCACIÓN AGRARIA DE PRODUCTOS Y VÍVERES ENTRE PADRES DE ALUMNOS DE LA ESCUELA AGRÍCOLA, COLABORACIÓN DEL MAG A TRAVÉS DE LAS ESCUELAS AGRÍCOLAS EN ALBERGUES</b> : en cuanto a la distribución por parte de educación agraria de productos y víveres entregados a padres de alumnos de la escuela agrícola, y a la colaboración del MAG a través de las escuelas agrícolas en albergues, <b>NO ESTÁ CONTEMPLADO PARA EL PRESENTE EJERCICIO FISCAL.</b></p> <p>Actividad presupuestaria: <b>SERVICIOS EDUCACIONALES PARA FORMACIÓN DE TÉCNICOS:</b></p> <p>En cuanto a la Implementación de Planes y Programas Educativos Agrarios en la modalidad virtual, presencial, semipresencial e híbrida habilitadas, por el Decreto Presidencial N° 5790, Las instituciones educativas estarán sujetas al "Protocolo y guía operativa para el retorno seguro a instituciones educativas 2021". En ese contexto, a partir de la segunda etapa del año lectivo, el 100% de las instituciones educativas de Gestión MAG implementaron sus programas en la modalidad a distancia y el y presencial por grupos, 10% las instituciones de Gestión Gobernación implementaron sus programas en la modalidad a distancia y 90% presencial; el 100% de las instituciones de la FECAPP implementaron en la modalidad a distancia y modalidad presencial.</p> <ul style="list-style-type: none"> <li>En cuanto a la capacitación a la Comunidad Educativa, se ha realizado 4 capacitaciones en el tercer trimestre, de los cuales 3 fueron presenciales: Reglamentos de Viáticos, Manejo de Monocultor y Trilladora, Manejo básico del tractor e implementos Agrícolas (éste realizado en 2 eventos) y 1 capacitación virtual sobre Producción sustentable de Planta Medicinales (con una duración de 3 meses, setiembre, octubre y noviembre, llegando a un total de 1675 inscriptos). <b>Fueron beneficiados en las 4 capacitaciones: 683 estudiantes, 725 Docentes-Técnicos y 323 Productores.</b></li> <li>Se han realizado 15 visitas de supervisión a instituciones educativas: 2 en la Escuela Agrícola de Caazapá, 2 en la Escuela Agrícola de Villarrica, 1 en la Escuela Agrícola de San Juan Bautista, 2 en la Escuela Agrícola de San Pedro, 2 en la Escuela Agrícola Concepción, 1 en la Escuela Minga Guazú, 1 Escuela Agrícola Capibary y 1 en el Colegio Técnico Agromecánica Don Idilio Castiglioni; 2 en instituciones educativas de gestión de la FECAPP (CEFA – Escuela Agroganadera y Polifuncional Jesús Obrero) y 1 Escuela Agrícola de Canindeyú que corresponde a la Gestión Gobernación, a fin de apoyar y supervisar las actividades didácticas –productivas.</li> </ul> <p><b>BIBLIOTECA INAUGURADA RECIENTEMENTE:</b> La Dirección de Educación Agraria del Viceministerio de Agricultura con el apoyo de la Dirección de Tecnología de la Información y la comunicación ha llevado a cabo la puesta online de la Biblioteca Virtual de la DEA, la misma puede ser consultada en la página principal del MAG, en el sitio se podrá conocer las referencias bibliográficas sobre temas de agricultura, ganadería, forestales, silvicultura, entre otros. Para las consultas dirigirse al siguiente link de acceso: <a href="http://www.mag.gov.py/BibliotecaVirtualDEA">http://www.mag.gov.py/BibliotecaVirtualDEA</a>, y /o en <a href="https://deavirtual.mag.gov.py/opc_css/index.php">https://deavirtual.mag.gov.py/opc_css/index.php</a>.</p> <p><b>OTRAS ACTIVIDADES</b></p> <ul style="list-style-type: none"> <li>Actualmente en las Escuelas Agrícolas de Gestión MAG se encuentran implementando diversos proyectos de producción con el apoyo de varias instituciones privadas y públicas tales como: <ul style="list-style-type: none"> <li>Proyecto de Fortalecimiento de las Escuelas Agrícolas - Manejo y recuperación de suelos de escuelas agrícolas de gestión MAG con el apoyo del Instituto Nacional de Biotecnología Agrícola (INBIO) a través de la implementación parcelas demostrativas donde se desarrolla una agricultura sustentable en las Escuelas Agrícolas: Caazapá–Villarrica – San Pedro – Concepción y Minga Guazú.</li> <li>Proyecto de Producción de Consumo para la Agricultura familiar con el apoyo del MAG- SENAVE para producción de semillas en las Escuelas Agrícolas: Minga Guazú-Villarrica – Caazapá – San Juan B.</li> <li>Proyecto de Apoyo a la Producción Agrícola con el apoyo UNOPS en las Escuelas Agrícolas de Minga Guazú- Villarrica – Caazapá – San Juan Bautista.</li> <li>Apoyo Cooperación interinstitucional IPTA para el fortalecimiento de Invernaderos de Cítricos instalado en la Escuelas Agrícolas: Villarrica – Caazapá-Concepción.</li> <li>- IICA Paraguay y la UNOPS firmaron un acuerdo de cooperación para apoyar el desarrollo sostenible de prioridades nacionales como la de Promover el fortalecimiento de la Educación Técnica Agraria, en este contexto la UNOPS ha desarrollado talleres participativos en la DEA Central y en las Escuelas Agrícolas de Concepción, San Pedro, Caazapá, Villarrica, Minga Guazú, y San Juan Bautista.</li> </ul> </li> </ul>	<p><a href="http://www.mag.gov.py/index.php/transparencia/ley-52822014/descripcion-de-los-programas-institucionales-en-ejecucion">http://www.mag.gov.py/index.php/transparencia/ley-52822014/descripcion-de-los-programas-institucionales-en-ejecucion</a></p>

2	ASESORAMIENTO A LOS SECTORES PECUARIOS, APICOLAS Y ACUICOLAS.	2. Mejorar los sistemas de producción, con criterios de sostenibilidad y competitividad	600 Asesorías	2.600 productores pecuarios	95%	<p>En los meses de Julio-Agosto -Setiembre fueron realizados 160 asesorías técnicas especializadas, en los rubros apícolas, acuícolas, porcinos, ovinos, caprinos, avícola, genética reproductiva (ATP), ganadería sostenible beneficiando a productores de los cuales son masculino y femenino.</p> <p>Las asesorías especializadas fueron desarrolladas en genética Reproductiva - Aumento de la tasa de Procreo en : a) Selección de vacas secas y vaquillas según condición corporal, grado de desarrollo reproductivo y fenotipo para ser sometidos a tratamiento hormonal. b) Manejo reproductivo a través del diagnóstico de gestación (Ecografía) en vientres a ser sometidos a protocolo inicial de Inseminación artificial a tiempo fijo (IATF). c) Verificación de condición corporal de vientres sometidos a IATF y pesaje de vaquillas carimbo 0 y 09 las cuales serán sometidas a inseminación artificial. d) Se realizaron inseminación artificial en 110 vacas y vaquillas en los departamentos de Caazapá, Alto Paraguay y Caaguazú (Distrito San José de los Arroyos).</p> <p>Asesorías en apicultura consistente en: a) Manejo estacional de colmenas orientadas a la producción de miel y cera de abejas, b) Diversificación apícola. Asesorías en acuicultura consistente en : a) Elaboración de balanceado casero teórico práctico, b) Revisión de estanques donde se evalúa la calidad de agua, nivel del PH, cantidad de oxígeno disuelto en agua, tuvides de agua, c) Biometría de peces, d) Construcciones de estanques.</p> <p>Asesorías en ganadería sostenible consistente en : a) Planificación de la finca, b) Planificación forrajera, c) Registro en la producción pecuaria. Asesoría en porcinos consistente en : a) Detección de celos en las embrias, b) Monitoreo y registro del estado de hembras entregadas, c) Evaluación de las hembras gestantes en manejo, cuidados y sanificación de los lechones. Asesoramiento en la producción y sanificación caprina y ovina.</p> <p>Asesorías en avicultura consistente en: a) Costo de producción y planeamiento de la inversión inicial por productor. b) Capacitación</p>	PLANILLA DE RESUMEN DE INTERVENCIONES TÉCNICAS
3	ASISTENCIA TÉCNICA PARA EL FOMENTO DE LA CADENA LÁCTEA	Fomentar el desarrollo de la cadena láctea, fortalecer la producción nacional y garantizar el acceso y consumo de productos lácteos inocuos y de calidad	420 Asesorías	750	100%	<p>437/420 asesorías. 351/750 Beneficiarios (Julio a Setiembre). Mujeres y Hombres de 10 departamentos, 25 distritos, 33 organizaciones de leche de 11 cuencas lecheras vinculadas a las industrias. Los productores son asistidos en Buenas Prácticas Pecuarias de producción de leche bovina, calidad de leche, manejo de centros de acopio, registros de sistemas productivos y aplicación del plan de sanificación del hato lechero de las organizaciones asistidas, apoyo constante presencial y remoto en la producción. Además, se realizó la comercialización constante de la producción de todas las organizaciones asistidas, preparación de reservas forrajeras para la época crítica, producción y elaboración de silaje, a través de la aplicación del plan forrajero en 8 departamentos y 21 distritos con el objetivo de que los productores dispongan de alimento durante todo el año. El Plan forrajero consiste en la entrega de semilla para abono verde y forraje de invierno, recolección de toma de muestra de suelo, remisión al laboratorio, lectura de resultados y recomendaciones técnicas de acuerdo al resultado laboratorial para la posterior aplicación de cal agrícola y fertilizantes según la especie a ser cultivada. La entrega de cal agrícola correspondió a un total de 127.050 kg a todos los productores beneficiados con el plan forrajero, acualmente se prevé la entrega de semillas de sorgo de doble propósito para elaboración de silos y la entrega de semillas de pasto para aumentar las parcelas de pasturas de pisoteo, además de la asistencia técnica y seguimiento para labores culturales de cada cultivo. Del total de asistidos, las organizaciones beneficiadas con el Plan forrajero son 27 en la segunda etapa (julio a setiembre), con 163 productores con un total de 187 hectáreas, ajustadas por destinar parte de las parcelas para siembra de otras especies de autoconsumo y forrajeras establecidas por sus propietarios en coordinación con los técnicos del Programa Nacional Fomento de la Cadena Láctea.</p>	<a href="http://www.mag.gov.py/index.php/transparencia/lev-52822014/descripcion-de-los-programas-institucionales-en-ejecucion">http://www.mag.gov.py/index.php/transparencia/lev-52822014/descripcion-de-los-programas-institucionales-en-ejecucion</a>
4	Asistencia para la Gestión Comercial a Productores.	Promover la competitividad agropecuaria para la inserción de productos agropecuarios al mercado nacional e internacional.	200 Asistencia a productores de la Agricultura Familiar (AF) en el área gestión comercial.	- 8.800 Productores de la AF capacitados -4.400 Productores de la AF Insertos en el mercado agropecuario	41, 13% , de ejecución presupuestaria (al tercer trimestre del año)	<p>En este trimestre se ligaron los siguientes:-166 Asistencia a productores de la Agricultura Familiar en el área de gestión comercial.</p> <p>- 2.049 productores de la AF capacitados en área de gestión comercial.</p> <p>* 562 Productores de la AF Insertos en el mercado agropecuario.</p>	<a href="http://www.mag.gov.py/index.php/transparencia/lev-52822014/descripcion-de-los-programas-institucionales-en-ejecucion">http://www.mag.gov.py/index.php/transparencia/lev-52822014/descripcion-de-los-programas-institucionales-en-ejecucion</a>

5	<b>Programa Central /Actividad Misional: Servicios de Extension;</b> conjunto de Actividades que responden a la "razón" de ser de la institución.	Brindar asistencia técnica en las áreas de producción, organización y comercialización a productores de la Agricultura Familiar, incluyendo dentro de las misma a las familias de comunidades indígenas del país.	63.907 meta -3er Trimestre (232707 Servicios meta anual )	Familias de la Agricultura Familiar y Comunidad Indígenas	91%	La institución logró entregar el 91% de los servicios de asistencia técnica planificados, capacitando a 51.763 productores sobre; recuperación de suelo, uso y manejo de abonos verdes de verano (mucuna, canavalia) asociación de cultivos (avena negra con nabo forrajero y lupino) rotación de cultivos( mandioca con avena), siembra directa, aplicación de cal agrícola, uso correcto de pesticidas en distintas etapas de cultivos; elaboración de insecticidas y fungicida casera; como también en sistema de producción de rubros agropecuarios para consumo y renta, en uso y manejo de tecnologías innovadoras como Invernadero, malla media sombra, mulching, semillas mejoradas en horticultura; preparación de alimentos en base a la producción disponible en la finca, gestión asociativa y comercial, entre otros. Del total de familias asistidas, 46.919 disponen rubros de consumo( mandioca, poroto, poroto manteca, feijao, habilla, maíz, maní, batata, huerta familiar, arveja, animales menores), y rubros de renta entre los cuales se citan: mandioca, yerba mate, maíz, papa, frutilla, lechuga, cebolla, tomate, pimiento, repollo, zanahoria zapallito, plantas ornamentales, orquídeas, medicinales entre otros. Además 9.631 implementan prácticas de manejo de suelo: uso de abonos verdes de invierno (avena negra, lupino, nabo forrajero, millete), cal agrícola, fertilizantes químico, asociación y rotación de cultivos, curvas de nivel, reforestación, entre otros. Comités asistidos, actualizan sus documentos (actas, de reglamento interno), gestionan reconocimiento por la DEAg, Municipalidad y/o Gobernación, protocolización, apertura caja de ahorro en BNF; elaboran y presentan iniciativas productivas a los Proyectos y/o Programas del MAG (PIMA, PROMAFI, RECIPROAF). Un total de 3.150 productores/as feriantes continúan la comercializan (ferias locales, distritales y nacional) sus productos agropecuarios, plantas ornamentales, medicinales y productos elaborados como dulces, pikles, derivados de lácteos, comidas tradicionales entre otros, por un valor aproximado mensual de 500.000 Gs (Gs quinientos mil )	<a href="http://www.mag.gov.py/index.php/transparencia/ley-52822014/descripcion-de-los-programas-institucionales-en-ejecucion">http://www.mag.gov.py/index.php/transparencia/ley-52822014/descripcion-de-los-programas-institucionales-en-ejecucion</a>
6	<b>Programa Sustantivo:</b> es el conjunto de actividades y/u obras ordenadas que reflejan un proceso productivo orientado hacia un resultado (cadena de valor), y por ende que resuelve un problema específico, en un periodo de tiempo determinado.	1- Brindar asistencia técnica para una producción planificada en los rubros. De Tomate, pimiento, cebolla y papa 2- Capacitar a los productores/as sobre la aplicación de Buenas Prácticas Agrícolas. 3- Fomentar la inserción de los productores en cadena de valor y su vinculación al mercado.	6257 servicios 3er. trimestre (22207 meta anual)	Productores de la Agricultura Familiar, con experiencia productiva en los rubros de tomate, pimiento, cebolla y papa	92%	Mediante la entrega de 6985 servicios de asistencia técnica a 2294 productores de la agricultura familiar con experiencia productiva en los rubros horticolas (tomate, pimiento, cebolla y papa), capacitados en: Buenas prácticas agrícola, Comercialización, entre otros temas de interés de los productores. - Se realizaron, conjuntamente con la Dirección de Comercialización y el SENAVE reuniones con técnicos y productores sobre Postcosecha, clasificación y comercialización de CEBOLLA de la presente campaña agrícola 2021, también con el rubro PAPA. - 470 productores de cebolla iniciaron la cosecha de Cebolla e iniciaron la comercialización de los productos. - Se realizaron Días de Campo y Jornadas Técnicas con Demostración de metodos sobre postcosecha, clasificación y embalaje de Cebolla a productores. - Día de campo sobre Manejo, producción y cosecha de papa . - 105 productores de tomate fueron afectados por los fuertes temporales que se tuvo en estos últimos meses (fuertes vientos, granizos).	<a href="http://www.mag.gov.py/index.php/transparencia/ley-52822014/descripcion-de-los-programas-institucionales-en-ejecucion">http://www.mag.gov.py/index.php/transparencia/ley-52822014/descripcion-de-los-programas-institucionales-en-ejecucion</a>
7	RETAURACIÓN DE LOS SISTEMAS DE PRODUCCIÓN DE LA AGRICULTURA FAMILIAR A NIVEL NACIONAL - RESIPROAF	Mejorar los sistemas de producción agropecuarios de los productores de la Agricultura Familiar.	873 - TRANSFERENCIAS	20000 FAMILIAS DE A.F.	42%	237	<a href="http://www.mag.gov.py/index.php/transparencia/ley-52822014/descripcion-de-los-programas-institucionales-en-ejecucion">http://www.mag.gov.py/index.php/transparencia/ley-52822014/descripcion-de-los-programas-institucionales-en-ejecucion</a>
			873 - TRANSFERENCIAS	3300 FAMILIAS DE A.F.	66%	1	<a href="http://www.mag.gov.py/index.php/transparencia/ley-52822014/descripcion-de-los-programas-institucionales-en-ejecucion">http://www.mag.gov.py/index.php/transparencia/ley-52822014/descripcion-de-los-programas-institucionales-en-ejecucion</a>

#### 4.7 Contrataciones realizadas

ID	Objeto	Valor del Contrato	Proveedor Adjudicado	Estado (Ejecución - Finiquitado)	Enlace DNCP
<b>DIRECCIÓN DE CONTRATACIONES - SUB UNIDAD OPERATIVA DE CONTRATACIÓN DE LA DINCAP- UAF</b>					
399.710	ADQUISICION DE PASAJES AEREOS INTERNACIONALES - PLURIANUAL - FOCEM	122.963.163	SENSICRED S.A	Solicitud de C.C - en Verificación	<a href="https://www.contrataciones.gov.py/buscadord/general.html?filtro=399710&amp;page=">https://www.contrataciones.gov.py/buscadord/general.html?filtro=399710&amp;page=</a>
387.443	MANTENIMIENTO Y REPARACION DE FOTOCOPIADORAS E IMPRESORAS CON CONTRATO ABIERTO PLURIANUAL - DINCAP	150.000.000	PABLO CESAR SANABRIA HENRY	Ejecucion	<a href="https://www.contrataciones.gov.py/buscadord/general.html?filtro=387443&amp;page=">https://www.contrataciones.gov.py/buscadord/general.html?filtro=387443&amp;page=</a>
398.957	SERVICIO DE SEGURO DE VEHICULOS - DINCAP	135.823.840	ASEGURADORA PARAGUAYA S.A.E.C.A.	Ejecucion	<a href="https://www.contrataciones.gov.py/buscadord/general.html?filtro=398957&amp;page=">https://www.contrataciones.gov.py/buscadord/general.html?filtro=398957&amp;page=</a>

398.740	ADQUISICION DE CUBIERTAS Y CAMARAS DE AIRE - DINCAP	46.265.000	CESAR MOSTAFA OCAMPOS	Ejecucion	<a href="https://www.contrataciones.gov.py/buscador/general.html?filtro=398740&amp;page=">https://www.contrataciones.gov.py/buscador/general.html?filtro=398740&amp;page=</a>
391.763	ADQUISICION DE PRODUCTOS ALIMENTICIOS - CONTRATO ABIERTO - PROMAFI	64.283.500	CORPORACION AGARTHA	Ejecucion	<a href="https://www.contrataciones.gov.py/buscador/general.html?filtro=391763&amp;page=">https://www.contrataciones.gov.py/buscador/general.html?filtro=391763&amp;page=</a>
			2 DE JULIO S.R.L.	Ejecucion	
			SOME S.A.C.I.A.	Ejecucion	
391.761	CONSULTORIA DE AUDITORIA EXTERNA - PROMAFI	77.000.000	MARINA DEL SOL S.R.L.	Ejecucion	<a href="https://www.contrataciones.gov.py/buscador/general.html?filtro=391761&amp;page=">https://www.contrataciones.gov.py/buscador/general.html?filtro=391761&amp;page=</a>
			CYCA - CONTADORES Y CONSULTORES ASOCIADOS	Ejecucion	
391.782	CONTRATACION DE AUDITORIA EXTERNA - PPI	77.000.000	CYCA - CONTADORES Y CONSULTORES ASOCIADOS	Ejecucion	<a href="https://www.contrataciones.gov.py/buscador/general.html?filtro=391782&amp;page=">https://www.contrataciones.gov.py/buscador/general.html?filtro=391782&amp;page=</a>
388.288	SERVICIO DE LOGISTICA PARA LA PRUEBA PILOTO DEL CENSO AGROPECUARIO - AD REFERENDUM - PICSEA	525.187.000	LA OFFI S.A.	Ejecucion	<a href="https://www.contrataciones.gov.py/buscador/general.html?filtro=388288&amp;page=">https://www.contrataciones.gov.py/buscador/general.html?filtro=388288&amp;page=</a>
391.818	ADQUISICION DE EQUIPOS INFORMATICOS PARA LA EJECUCION DEL CENSO AGROPECUARIO NACIONAL 2021 - PICSEA	988.494.525	SOLNET S.A.	Ejecucion	<a href="https://www.contrataciones.gov.py/buscador/general.html?filtro=391818&amp;page=">https://www.contrataciones.gov.py/buscador/general.html?filtro=391818&amp;page=</a>
			MASTER SOFT PARAGUAY SRL	Ejecucion	
			DATA LAB S.A.	Solicitud de C.C - en Verificacion	
392.230	SERVICIO DE PUBLICACION EN PERIODICOS - CONTRATO ABIERTO - PIMA	70.000.000	APOLO 11 PUBLICITARIA S.R.L.	Ejecucion	<a href="https://www.contrataciones.gov.py/buscador/general.html?filtro=392230&amp;page=">https://www.contrataciones.gov.py/buscador/general.html?filtro=392230&amp;page=</a>
398.083	PROVISION DE PRODUCTOS ALIMENTICIOS - PIMA	340.000.000	LADERO PARAGUAYO S.A.	Ejecucion	<a href="https://www.contrataciones.gov.py/buscador/general.html?filtro=398083&amp;page=">https://www.contrataciones.gov.py/buscador/general.html?filtro=398083&amp;page=</a>
392.224	ADQUISICION DE TONER PARA PIMA	105.120.000	ALTERNATIVA S.A.	Ejecucion	<a href="https://www.contrataciones.gov.py/buscador/general.html?filtro=392224&amp;page=">https://www.contrataciones.gov.py/buscador/general.html?filtro=392224&amp;page=</a>

**SUB-UNIDAD OPERATIVA DE CONTRATACIÓN DE LA DINCAP - UAF**

ID	Objeto	Valor del Contrato	Proveedor Adjudicado	Estado (Ejecución - Finiquitado)	Enlace DNCP
403062	ADQUISICION DE CONTENEDORES MODULARES PARA OFICINAS DE LA DCEA Y PISCEA	753.539.406	En proceso de Adjudicación	Ejecución	<a href="https://www.contrataciones.gov.py/sicp/llamado/llamadoHistorialAdjunto.seam?llamadoid=0911LhQ%2F1o%3D&amp;actionMethod=llamado%2FbusquedaLlamado">https://www.contrataciones.gov.py/sicp/llamado/llamadoHistorialAdjunto.seam?llamadoid=0911LhQ%2F1o%3D&amp;actionMethod=llamado%2FbusquedaLlamado</a>
401935	SERVICIO DE APOYO PARA LA REALIZACION DE EVENTOS DE CONCERTACION, PARTICIPACION DE PUEBLOS INDIGENAS PARA EL CENSO AGROPECUARIO	402.310.000	En proceso de Adjudicación	Ejecución	<a href="https://www.contrataciones.gov.py/sicp/llamado/llamadoHistorialAdjunto.seam?llamadoid=xvDnD7MGXsg%3D&amp;actionMethod=llamado%2FbusquedaLlamado">https://www.contrataciones.gov.py/sicp/llamado/llamadoHistorialAdjunto.seam?llamadoid=xvDnD7MGXsg%3D&amp;actionMethod=llamado%2FbusquedaLlamado</a>
402721	CONTRATACION DE SEGURO PARA TABLETS PARA LA DCEA Y PISCEA	924.000.000	En proceso de Adjudicación	Ejecución	<a href="https://www.contrataciones.gov.py/sicp/llamado/llamadoHistorialAdjunto.seam?llamadoid=yYJHhmu77wM%3D&amp;actionMethod=llamado%2FbusquedaLlamado">https://www.contrataciones.gov.py/sicp/llamado/llamadoHistorialAdjunto.seam?llamadoid=yYJHhmu77wM%3D&amp;actionMethod=llamado%2FbusquedaLlamado</a>
399480	CONTRATACION DE SERVICIO DE SEGURIDAD Y VIGILANCIA PARA LA DCEA Y PISCEA	341.549.976	En proceso de Adjudicación	Ejecución	<a href="https://www.contrataciones.gov.py/sicp/llamado/llamadoHistorialAdjunto.seam?llamadoid=9445rzw5%2Bio%3D&amp;actionMethod=llamado%2FbusquedaLlamado">https://www.contrataciones.gov.py/sicp/llamado/llamadoHistorialAdjunto.seam?llamadoid=9445rzw5%2Bio%3D&amp;actionMethod=llamado%2FbusquedaLlamado</a>
400558	ADQUISICION DE LICENCIAS VARIAS PARA LA EJECUCION DEL CENSO AGROPECUARIO NACIONAL 2021	540.352.693	En proceso de Adjudicación	Ejecución	<a href="https://www.contrataciones.gov.py/sicp/llamado/llamadoHistorialAdjunto.seam?llamadoid=dLkfElaG2Zg%3D&amp;actionMethod=llamado%2FbusquedaLlamado">https://www.contrataciones.gov.py/sicp/llamado/llamadoHistorialAdjunto.seam?llamadoid=dLkfElaG2Zg%3D&amp;actionMethod=llamado%2FbusquedaLlamado</a>
401211	ADQUISICION DE PAPELES, UTILES Y TONER PARA OFICINAS	212.825.053	En proceso de Adjudicación	Ejecución	<a href="https://www.contrataciones.gov.py/sicp/llamado/llamadoHistorialAdjunto.seam?llamadoid=vADzVl3r%2Fo%3D&amp;actionMethod=llamado%2FbusquedaLlamado">https://www.contrataciones.gov.py/sicp/llamado/llamadoHistorialAdjunto.seam?llamadoid=vADzVl3r%2Fo%3D&amp;actionMethod=llamado%2FbusquedaLlamado</a>



386086	SERVICIO PARA LA GESTION DE RECURSOS HUMANOS PARA EL CENSO AGROPECUARIO NACIONAL - CAN 2021 DEL MINISTERIO DE AGRICULTURA Y GANADERIA DEL	33.162.705.955	En proceso de Adjudicación	Ejecución	<a href="https://www.contrataciones.gov.py/sicp/llamado/llamadoHistorialAdjunto.seam?llamadoId=cxWbC07QjI%3D&amp;actionMethod=llamado%2FbusquedaLlamado">https://www.contrataciones.gov.py/sicp/llamado/llamadoHistorialAdjunto.seam?llamadoId=cxWbC07QjI%3D&amp;actionMethod=llamado%2FbusquedaLlamado</a>
393425	ADQUISICIÓN DE EQUIPOS DE COMUNICACIÓN PARA EL CENSO AGROPECUARIO NACIONAL 2021	183.207.054	En proceso de Adjudicación	Ejecución	<a href="https://www.contrataciones.gov.py/sicp/llamado/llamadoHistorialAdjunto.seam?llamadoId=5SYpsnvxWC4%3D&amp;actionMethod=llamado%2FbusquedaLlamado">https://www.contrataciones.gov.py/sicp/llamado/llamadoHistorialAdjunto.seam?llamadoId=5SYpsnvxWC4%3D&amp;actionMethod=llamado%2FbusquedaLlamado</a>
393400	ADQUISICIÓN DE GENERADOR ELÉCTRICO	112.150.000	En proceso de Adjudicación	Ejecución	<a href="https://www.contrataciones.gov.py/sicp/llamado/llamadoHistorialAdjunto.seam?llamadoId=GvAxpTv98FA%3D&amp;actionMethod=llamado%2FbusquedaLlamado">https://www.contrataciones.gov.py/sicp/llamado/llamadoHistorialAdjunto.seam?llamadoId=GvAxpTv98FA%3D&amp;actionMethod=llamado%2FbusquedaLlamado</a>
398744	CONTRATACION DE SERVICIOS DE PRODUCCION Y PUBLICIDAD PARA EL OPERATIVO CENSAL	1.310.484.500	En proceso de Adjudicación	Ejecución	<a href="https://www.contrataciones.gov.py/sicp/llamado/llamadoHistorialAdjunto.seam?llamadoId=wwcFOx11oI0%3D&amp;actionMethod=llamado%2FbusquedaLlamado">https://www.contrataciones.gov.py/sicp/llamado/llamadoHistorialAdjunto.seam?llamadoId=wwcFOx11oI0%3D&amp;actionMethod=llamado%2FbusquedaLlamado</a>
398952	CONTRATACION DE SERVICIO DE LIMPIEZA INTEGRAL PARA EL LOCAL DE LA DCEA	378.000.000	En proceso de Adjudicación	Ejecución	<a href="https://www.contrataciones.gov.py/sicp/llamado/llamadoHistorialAdjunto.seam?llamadoId=ANebkg0sVBY%3D&amp;actionMethod=llamado%2FbusquedaLlamado">https://www.contrataciones.gov.py/sicp/llamado/llamadoHistorialAdjunto.seam?llamadoId=ANebkg0sVBY%3D&amp;actionMethod=llamado%2FbusquedaLlamado</a>
398953	ADQUISICION DE MUEBLES Y ENSERES PARA LA DCEA Y PISCEA	151.959.305	En proceso de Adjudicación	Ejecución	<a href="https://www.contrataciones.gov.py/sicp/llamado/llamadoHistorialAdjunto.seam?llamadoId=mjOIVsXMm3Q%3D&amp;actionMethod=llamado%2FbusquedaLlamado">https://www.contrataciones.gov.py/sicp/llamado/llamadoHistorialAdjunto.seam?llamadoId=mjOIVsXMm3Q%3D&amp;actionMethod=llamado%2FbusquedaLlamado</a>
398741	SERVICIO DE IMPRESION PARA LAS OFICINAS DE LA DCEAY PISCEA	1.350.591.908	En proceso de Adjudicación	Ejecución	<a href="https://www.contrataciones.gov.py/sicp/llamado/llamadoHistorialAdjunto.seam?llamadoId=YnLWoQhkgal%3D&amp;actionMethod=llamado%2FbusquedaLlamado">https://www.contrataciones.gov.py/sicp/llamado/llamadoHistorialAdjunto.seam?llamadoId=YnLWoQhkgal%3D&amp;actionMethod=llamado%2FbusquedaLlamado</a>
391233	Servicio de Internet para el Proyecto de Implementación del Sistema de Censo y Encuestas Agropecuarias	514.322.625	En proceso de Adjudicación	Ejecución	<a href="https://www.contrataciones.gov.py/sicp/llamado/llamadoHistorialAdjunto.seam?llamadoId=AgsItHDS9yw%3D&amp;actionMethod=llamado%2FbusquedaLlamado">https://www.contrataciones.gov.py/sicp/llamado/llamadoHistorialAdjunto.seam?llamadoId=AgsItHDS9yw%3D&amp;actionMethod=llamado%2FbusquedaLlamado</a>
393406	SERVICIO DE DESARROLLO E IMPLEMENTACIÓN DEL SISTEMA DE GESTIÓN Y MONITOREO CENSAL A TRAVÉS DE LA PLATAFORMA ARCGIS	1.428.130.907	En proceso de Adjudicación	Desierto	<a href="https://www.contrataciones.gov.py/sicp/llamado/llamadoHistorialAdjunto.seam?llamadoId=tNzxEoYYIM4%3D&amp;actionMethod=llamado%2FbusquedaLlamado">https://www.contrataciones.gov.py/sicp/llamado/llamadoHistorialAdjunto.seam?llamadoId=tNzxEoYYIM4%3D&amp;actionMethod=llamado%2FbusquedaLlamado</a>
391822	ADQUISICION DE TABLETAS PARA LA EJECUCION DEL CENSO AGROPECUARIO NACIONAL 2021	7.896.972.600	En proceso de Adjudicación	Ejecución	<a href="https://www.contrataciones.gov.py/sicp/llamado/llamadoHistorialAdjunto.seam?llamadoId=iYC%2FgwBilLQ%3D&amp;actionMethod=llamado%2FbusquedaLlamado">https://www.contrataciones.gov.py/sicp/llamado/llamadoHistorialAdjunto.seam?llamadoId=iYC%2FgwBilLQ%3D&amp;actionMethod=llamado%2FbusquedaLlamado</a>
399058	ADQUISICION DE LICENCIA ARCGIS PARA EL CAN 2021	1.820.234.000	TRONIX S.R.L.	Finiquitado	<a href="https://www.contrataciones.gov.py/sicp/llamado/llamadoHistorialAdjunto.seam?llamadoId=7JW%2BPNN%2B1S%3D&amp;actionMethod=llamado%2FbusquedaLlamado">https://www.contrataciones.gov.py/sicp/llamado/llamadoHistorialAdjunto.seam?llamadoId=7JW%2BPNN%2B1S%3D&amp;actionMethod=llamado%2FbusquedaLlamado</a>
391818	ADQUISICION DE EQUIPOS INFORMATICOS PARA LA EJECUCION DEL CENSO AGROPECUARIO NACIONAL 2021	988.494.525	MASTER SOFT PARAGUAY SRL,SOLNET S.A.,DATA LAB SA	Finiquitado	<a href="https://www.contrataciones.gov.py/sicp/llamado/llamadoHistorialAdjunto.seam?llamadoId=tqmOzz1%2FzDc%3D&amp;actionMethod=llamado%2FbusquedaLlamado">https://www.contrataciones.gov.py/sicp/llamado/llamadoHistorialAdjunto.seam?llamadoId=tqmOzz1%2FzDc%3D&amp;actionMethod=llamado%2FbusquedaLlamado</a>

392007	CONTRATACION DE EXPERTO EN GESTION DE CALIDAD DE CENSO AGROPECUARIO SEGUNDA CONVOCATORIA	380.000.000		Ejecución	<a href="https://www.contrataciones.gov.py/sico/llamado/llamadoHistorialAdjunto.seam?llamadold=KxhgLpKgvQk%3D&amp;actionMethod=llamado%2FbusquedaLlamado">https://www.contrataciones.gov.py/sico/llamado/llamadoHistorialAdjunto.seam?llamadold=KxhgLpKgvQk%3D&amp;actionMethod=llamado%2FbusquedaLlamado</a>
388288	SERVICIO DE LOGISTICA PARA LA PRUEBA PILOTO DEL CENSO AGROPECUARIO - AD REFERENDUM	525.187.000	La Offi S.A.	Finiquitado	<a href="https://www.contrataciones.gov.py/sico/llamado/llamadoHistorialAdjunto.seam?llamadold=gQE84MZiDaQ%3D&amp;actionMethod=llamado%2FbusquedaLlamado">https://www.contrataciones.gov.py/sico/llamado/llamadoHistorialAdjunto.seam?llamadold=gQE84MZiDaQ%3D&amp;actionMethod=llamado%2FbusquedaLlamado</a>
No fue generado hasta la fecha del informe	CONTRATACION DE SERVICIO DE LAVADO DE VEHICULOS	90.000.000	En proceso de Adjudicación	Ejecución	
No fue generado hasta la fecha del informe	CONTRATACION DE SEGURO PARA VEHICULOS	300.000.000	En proceso de Adjudicación	Ejecución	
No fue generado hasta la fecha del informe	ADQUISICION DE DRONES	242.934.000	En proceso de Adjudicación	Ejecución	
No fue generado hasta la fecha del informe	ADQUISICION DE ESPECTROMETRO	318.069.000	En proceso de Adjudicación	Ejecución	
No fue generado hasta la fecha del informe	SERVICIO DE CONSULTORÍA PARA LA EVALUACIÓN POR MUESTREO DE LA CALIDAD DE DATOS	818.351.500	En proceso de Adjudicación	Ejecución	N/A
No fue generado hasta la fecha del informe	ESPECIALISTA EN COMUNICACIÓN	12.000.000	En proceso de Adjudicación	Ejecución	N/A
No fue generado hasta la fecha del informe	ESPECIALISTA EN CURSOS VIRTUALES	8.000.000	En proceso de Adjudicación	Ejecución	N/A
No fue generado hasta la fecha del informe	SOPORTE TECNICO GABINETE - CAMPO	3.500.000	En proceso de Adjudicación	Ejecución	N/A
No fue generado hasta la fecha del informe	TECNICO EN PLATAFORMA VIRTUAL	7.000.000	En proceso de Adjudicación	Ejecución	N/A
398033	Provisión de Productos Alimenticios - PIMA	Monto Mínimo 170.000.000	LADERO PARAGUAYO	Contrato Firmado	<a href="https://www.contrataciones.gov.py/">https://www.contrataciones.gov.py/</a>
		Valor Adjudicado 340.000.000			
392224	Adquisición de Tóner - PIMA	Valor Adjudicado 199.118.835	ALTERNATIVA S.A	Contrato Firmado	<a href="https://www.contrataciones.gov.py/">https://www.contrataciones.gov.py/</a>
382392	Contingencia COVID - PIMA	Valor Adjudicado 51.331.400	-----	Convenio Marco	<a href="https://www.contrataciones.gov.py/">https://www.contrataciones.gov.py/</a>
370374	Adquisición de Resma de Papel - PIMA	Valor Adjudicado 14.628.000	ALAMO	Convenio Marco	<a href="https://www.contrataciones.gov.py/">https://www.contrataciones.gov.py/</a>
371181	PUBLICACION EN PERIODICOS LOCALES - FOCEM	100.000.000	Apolo 11 SRL	En ejecución	<a href="https://www.contrataciones.gov.py/buscador/general.html?filtro=371181&amp;page=">https://www.contrataciones.gov.py/buscador/general.html?filtro=371181&amp;page=</a>
335447	CONSTRUCCION DEL LABORATORIO DE BIOSEGURIDAD NSB2A - FOCEM	21.593.927.716	Tecnoedil SA	En ejecución	<a href="https://www.contrataciones.gov.py/buscador/general.html?filtro=335447&amp;page=">https://www.contrataciones.gov.py/buscador/general.html?filtro=335447&amp;page=</a>

392115	ADQUISICIÓN DE EQUIPOS DE LABORATORIO E INSUMOS - PLURIANUAL - FOCEM	3.216.000.000	(A Ejecutar)	Publicado (A Ejecutar)	<a href="https://www.contrataciones.gov.py/buscador/general.html?filtro=392115&amp;page=">https://www.contrataciones.gov.py/buscador/general.html?filtro=392115&amp;page=</a>
399710	ADQUISICION DE PASAJES AEREOS INTERNACIONALES - PLURIANUAL - FOCEM	122.963.163	SENSICRED S.A	Adjudicado (Ejecutado)	<a href="https://www.contrataciones.gov.py/buscador/general.html?filtro=399710&amp;page=">https://www.contrataciones.gov.py/buscador/general.html?filtro=399710&amp;page=</a>
392013	ADQUISICIÓN DE EQUIPOS INFORMÁTICOS - FOCEM	180.000.000	(A Ejecutar)	Publicado (A Ejecutar)	<a href="https://www.contrataciones.gov.py/buscador/general.html?filtro=392013&amp;page=">https://www.contrataciones.gov.py/buscador/general.html?filtro=392013&amp;page=</a>
<b>Total (valor)</b>		<b>25.212.890.879</b>			
<b>Observaciones : Corresponden a los contratos vigentes: (1) Contrato N° 31/19; (2) Contrato N° 03/18; (3) Contrato en proceso- (Proveedor Sensicred S.A)</b>					

#### 4.8 Ejecución Financiera

##### DIRECCIÓN GENERAL DE ADMINISTRACIÓN Y FINANZAS

Grupo	Sub-Grupo	Descripción	Presupuestado	Ejecutado	Saldos	Evidencia (Enlace Ley 5189)
200	210	Servicio Basicos	3.234.640.654	492.230.094	1.829.960.359	
	220	Transporte y Almacenaje	962.309.361	386.892.000	355.907.361	
	230	Pasajes y viaticos	4.233.074.677	947.663.592	2.383.100.967	
	240	Gastos por servicios de aseo, Mantenimientos y reparaciones	5.333.404.371	634.458.216	3.138.996.379	
	250	Alquiler y Derechos	9.015.691.798	1.353.525.694	3.660.920.251	
	260	Servicios Tecnicos y Profesionales	2.714.443.543	473.988.350	2.222.843.193	
	270	Servicio social	18.537.203.196	4.942.000.000	5.240.203.196	
	280	Otros Servicios en General	206.000.000	30.419.000	150.866.000	
	290	Servicio de Capacitacion y Adiestramiento	260.320.000	9.700.000	247.820.000	
300	310	Productos Alimenticios	3.167.464.999	900.775.108	1.750.032.345	
	320	Textiles y Vestuarios	142.500.000	0	142.500.000	
	330	Productos de Papel, Carton e Impresos	950.204.863	111.717.505	679.174.798	
	340	Bienes de Consumo de Oficinas e Insumos	2.507.882.779	714.497.259	1.119.038.738	
	350	Productos e Instrum. Quimicos y Medicinales	6.321.732.434	547.547.331	5.091.350.953	
	360	Combustibles y Lubricantes	6.041.791.392	1.277.847.065	3.563.944.327	<a href="http://www.mag.gov.py/index.php/transparencia/ley-n-518914/ley-n-518914-ano-2021">http://www.mag.gov.py/index.php/transparencia/ley-n-518914/ley-n-518914-ano-2021</a>
	390	Otros Bienes de Consumo	15.946.816.399	7.716.814.750	2.763.966.595	
500	510	Adquisicion de Inmuebles	60.000.000	0	60.000.000	
	520	Construcciones	1.974.000.000	0	1.974.000.000	
	530	Adquisiciones de Maquinarias, Equipos y Herramientas en General	7.002.816.027	4.800.000	6.806.166.024	
	540	Adquisiciones de Equipos de Oficina y Computacion	6.100.677.857	94.319.000	5.899.294.857	
	570	Adquisicion de Activos Intangibles	120.000.000	0	120.000.000	
	590	Otros Gastos de Inversion y Reparac. Mayores	737.502.442	0	677.491.666	
800	840	transferencias Corrientes al Sector Privado	8.888.478.595	2.652.199.429	2.876.027.648	
	850	Transferencias Corrientes al Sector Externo	1.877.143.921	1.831.863.890	18.612.991	
	870	Transferencias de Capital al Sector Privado	3.625.000.000	324.843.000	3.300.157.000	
900	910	Pago de Impuestos, Tasas, Gastos Judiciales y Otros	443.232.317	155.630.108	170.687.647	

AGRICULTURA FAMILIAR CAMPESINA						
Rubro	Sub-rubros	Descripción	Presupuestado	Ejecutado	Saldos	Evidencia (Enlace Ley 5189)
200	230	Pasajes y viaticos	230.000.000	0	230.000.000	<a href="http://www.mag.gov.py/index.php/transparencia/ley-n-518914/ley-n-518914-ano-2021">http://www.mag.gov.py/index.php/transparencia/ley-n-518914/ley-n-518914-ano-2021</a>
	240	Gastos por servicios de aseo, Mantenimient	100.000.000	0	100.000.000	
	250	Alquiler y Derechos	90.000.000	26.000.000	64.000.000	
	260	Servicios Tecnicos y Profesionales	150.000.000	0	150.000.000	
300	330	Productos de Papel, Carton e Impresos	20.000.000	0	20.000.000	
	340	Bienes de Consumo de Oficinas e Insumos	50.000.000	0	50.000.000	
	350	Productos e Instrum. Quimicos y Medicinale	500.000.000	0	500.000.000	
	360	Combustibles y Lubricantes	200.000.000	0	200.000.000	
	390	Otros Bienes de Consumo	2.500.000.000	0	2.500.000.000	
800	870	Transferencias de Capital al Sector Privado	5.000.000.000	0	5.000.000.000	
900	910	Pago de Impuestos, Tasas, Gastos Judiciales	50.000.000	0	50.000.000	

Pyto 15 - RESTAURACIÓN DE LOS SISTEMAS DE PRODUCCIÓN DE LA AGRICULTURA FAMILIAR A NIVEL NACIONAL - RESIPROAF						Evidencia (Enlace Ley 5189)
100	100	Servicios Personales	2.249.878.717	383.799.847	1.866.078.870	SE ADJUNTA COPIA DE EJECUCIÓN DEL TRIMESTRE (A LOS SALDOS REPORTADOS EN EL PRESENTE INFORME DEBE SUMARSE LA EJECUCIÓN DE LOS TRIMESTRES ANTERIORES)
	230	Pasajes y Viaticos	2.069.509.232	248.785.430	1.820.723.802	
	240	Gastos Aseo. Matn.	96.926.471	-	96.926.471	
	250	Alquileres y Derechos	1.373.161.765	130.767.000	1.242.394.765	
	260	Serv. Tec Pers.	7.536.401.818	-	7.536.401.818	
300	310	Productc Alimenticios	1.618.209.111	-	1.618.209.111	
	350	Productos e Inst. quimicos y medicinale	4.786.500.000	-	4.786.500.000	
	360	Combustible	1.126.235.294	202.223.054	924.012.240	
	390	Otros Bienes de Consumo e Insumos	15.500.569.841	-	15.500.569.841	
500	520	Construcciones	9.834.050.454	-	9.834.050.454	
	530	Adq. de Maquin	1.877.058.824	-	1.877.058.824	
	540	Adq. De Equipos de oficina y Computac	281.558.824	-	281.558.824	
800	870	Transf. A productores ind. Y/o org. de Produc. Agrop, forest.	122.276.860.081	53.491.888.209	68.784.971.872	

PISCEA - Proyecto de Implementación del Sistema de Censo y Encuestas Agropecuarias /DINCAP						
100		<b>SERVICIOS PERSONALES</b>				<a href="http://www.mag.gov.py/index.php/transparencia/ley-n-518914/ley-n-518914-ano-2021">http://www.mag.gov.py/index.php/transparencia/ley-n-518914/ley-n-518914-ano-2021</a>
120		<b>REMUNERACIONES TEMPORALES</b>				
	123	REMUNERACION EXTRAORDINARIA	387.989.784	74.659.682	313.330.102	
	125	REMUNERACION ADICIONAL	193.997.664	44.626.680	149.370.984	
130		<b>ASIGNACIONES COMPLEMENTARIAS</b>				
	137	GRATIFICACIONES POR SERVICIOS ESPECIALES	698.987.880	39.902.460	659.085.420	
140		<b>PERSONAL CONTRATADO</b>				
	144	JORNALES	582.700.000	55.200.000	527.500.000	
	145	HONORARIOS PROFESIONALES	2.777.866.000	571.250.000	2.206.616.000	
200		<b>SERVICIOS NO PERSONALES</b>				
230		<b>PASAJES Y VIATICOS</b>				
	232	VIATICOS Y MOVILIDAD	1.758.013.600	88.346.150	1.669.667.450	
330		<b>PRODUCTOS DE PAPEL CARTON E IMPRESOS</b>				
	331	PAPEL DE ESCRITORIO Y CARTON	88.198.881	25.699.800	62.499.081	
	334	PRODUCTOS DE PAPEL Y CARTON	69.861.119	7.362.038	62.499.081	
360		<b>COMBUSTIBLE Y LUBRICANTES</b>				
	361	COMBUSTIBLE	579.936.342	579.936.342	-	
<b>TOTAL</b>				<b>1.486.983.152</b>		

PPI Fase 2 - PROYECTO MEJORAMIENTO DE LA AGRICULTURA FAMILIAR E INDIGENA EN CADENAS DE VALOR EN LA REGION ORIENTAL (PPI FASE II)						
100	100	Servicios Personales	1.332.519.890	194.918.401	1.137.601.489	Evidencia (Enlace Ley 5189)
200	210	Servicios Basicos	60.000.000	4.864.000	55.136.000	<a href="http://www.mag.gov.py/index.php/transparencia/ley-n-518914/ley-n-518914-ano-2021">http://www.mag.gov.py/index.php/transparencia/ley-n-518914/ley-n-518914-ano-2021</a>
	230	Pasajes y Viaticos	319.720.000	7.964.240	311.755.760	
	240	Gastos Aseo. Matn.	182.000.000	81.762.422	100.237.578	
	260	Serv. Tec Pers.	722.000.000	-	722.000.000	
	280	Otros Serv	120.000.000	20.000.000	100.000.000	
	290	Serv Capact	70.200.000	-	70.200.000	
300	310	Productc Alimenticios	-	-	-	
	330	Prod Papel	-	-	-	
	340	Bienes de Cons. Ofic	62.550.000	-	62.550.000	
	360	Combustible	134.399.200	-	134.399.200	
500	530	Adq. de Maquin	-	-	-	
800	840	Transferencia al Sector Privado	23.364.000.000	279.567.000	23.084.433.000	
	870	Transferencia a Productores	23.364.000.000	1.032.002.000	22.331.998.000	
900	910	Pago de Impuestos, Tasas, Gastos Judiciales y Otros	13.600.000	12.603.783	996.217	

PROMAFI - PROYECTO MEJORAMIENTO DE LA AGRICULTURA FAMILIAR CAMPESINA E INDÍGENA EN LOS DEPARTAMENTOS DE LA REGIÓN ORIENTAL DEL PARAGUAY						
100	100	Servicios Personales	1.668.330.876	1.507.889.673	160.441.203	Evidencia (Enlace Ley 5189)
200	230	Pasajes y Viaticos	309.720.000	24.875.550	284.844.450	<a href="http://www.mag.gov.py/index.php/transparencia/ley-n-518914/ley-n-518914-ano-2021">http://www.mag.gov.py/index.php/transparencia/ley-n-518914/ley-n-518914-ano-2021</a>
	240	Gastos Aseo. Matn.	235.200.000	-	235.200.000	
	250	Alquiler	210.720.000	52.663.872	158.056.128	
	260	Serv. Tec Pers.	2.948.400.000	-	2.948.400.000	
	290	Serv Capact	120.000.000	22.600.000	97.400.000	
300	310	Productc Alimenticios	71.808.000	-	71.808.000	
	360	Combustible	134.399.200	128.000.000	6.399.200	
500	540	ADQ. DE EQUIPOS DE OFICINA Y COMPI	104.800.000	-	104.800.000	
800	870	Transferencia a Productores	26.711.136.000	163.320.000	26.547.816.000	
	899	Transferencia al Sect. Publico	-	-	-	

PRODERS Proyecto de Desarrollo Rural Sostenible						
Rubro	Sub-rubros	Descripción	Presupuestado	Ejecutado	Saldos	Evidencia (Enlace Ley 5189)
100		SERVICIOS PERSONALES	1.553.966.993	1.365.541.273	188.425.720	<a href="http://www.mag.gov.py/index.php/transparencia/ley-n-518914/ley-n-518914-ano-2021">http://www.mag.gov.py/index.php/transparencia/ley-n-518914/ley-n-518914-ano-2021</a>
	120	REMUNERACIONES TEMPORALES	129.674.484	96.762.079	32.912.405	
	130	ASGNACIONES COMPLEMENTARIAS	156.354.033	132.520.703	23.833.330	
	140	PERSONAL CONTRATADO	1.267.938.476	1.136.258.491	131.679.985	
200		SERVICIOS NO PERSONALES	1.764.069.502	302.252.223	1.461.817.279	
	210	SERVICIOS DE COMUNICACIÓN	33.869.400	11.940.300	21.929.100	
	230	PASAJES Y VIATICOS	1.620.000	0	1.620.000	
	240	GASTOS POR SERVICIOS DE ASEO, MANTEN	45.000.000	34.123.923	10.876.077	
	250	ALQUILERES Y DERECHOS	191.128.542	98.688.000	92.440.542	
	260	SERVICIOS TECNICOS Y PROFESIONALES	112.000.000	108.000.000	4.000.000	
	280	OTROS SERVICIOS EN GENERAL	66.000.000	49.500.000	16.500.000	
	290	SERVICIOS DE CAPACITACION Y ADIESTRAM	0	0	0	
300		BIENES DE CONSUMO E INSUMOS	0	0	0	
	310	PRODUCTOS ALIMENTICIOS	0	0	0	
	330	PRODUCTOS DE PAPEL, CARTON E IMPRESOS	0	0	0	
	340	BIENES DE CONSUMO DE OFICINAS E INSUN	0	0	0	
	350	PRODUCTOS E INSTRUM. QUIMICOS Y MED	0	0	0	
	360	COMBUSTIBLES Y LUBRICANTES	0	0	0	
	390	OTROS BIENES DE CONSUMO	0	0	0	
400		BIENES DE CAMBIO	0	0	0	
	410	BIENES E INSUMOS DEL SECTOR AGROPECU	0	0	0	
500		INVERSION FISICA	0	0	0	
	530	ADQUIS. DE MAQ.,EQUIPOS Y HERRAM. EN	0	0	0	
	540	ADQ. DE EQUIPOS DE OFICINA Y COMPUTA	0	0	0	
	560	ADQUIS. DE SEMOVIENTES	0	0	0	

	590	OTROS GASTOS DE INVERSION Y REPARAC.	0	0	0
800		TRANSFERENCIAS	0	0	0
	840	TRANSF. CORRIENTES AL SECTOR PRIVADO	0	0	0
	850	TRANSF. CORRIENTES AL SECTOR EXTERNO	0	0	0
	870	TRANSF. DE CAPITAL AL SECTOR PRIVADO	0	0	0
900	880	TRANSF. CORRIENTES AL SECTOR EXTERNO	1.314.451.560	0	1.314.451.560
		OTROS GASTOS	0	0	0
	910	PAGOS DE IMPUESTOS, TASAS, GASTOS JUDIC. Y OTROS	0	0	0
			<b>3.318.036.495</b>	<b>1.667.793.496</b>	<b>1.650.242.999</b>

**PRMN III PROYECTO RESTAURACIÓN Y MANEJO SOSTENIBLE DE RECURSOS NATURALES**

Rubro	Sub-rubros	Descripción	Presupuestado	Ejecutado	Saldos	Evidencia (Enlace Ley 5189)
200	260-266-30-654-1-99	Servicios Técnicos y Profesionales	1.758.642.000	0	1.758.642.000	
300	390-394-30-654-1-99	Adquisiciones de Herramientas Menores	27.000.000	0	27.000.000	<a href="http://www.mag.gov.py/index.php/transparencia/ley-n-518914/ley-n-518914-ano-2021">http://www.mag.gov.py/index.php/transparencia/ley-n-518914/ley-n-518914-ano-2021</a>
500	540-543-30-654-1-99	Adquisiciones de Equipos de Oficina y Comp	43.900.000	0	43.900.000	
800	870-873-30-654-1-99	Transferencia a Productores Ind. y/o Org. de	17.016.000.000	0	17.016.000.000	

**PIMA - PROYECTO DE INVERSIÓN A LOS MERCADOS AGRARIOS**

Rubro	Sub-rubros	Descripción	Presupuestado	Ejecutado	Saldos	Evidencia (Enlace Ley 5189)
100	120	REMUNERACIONES TEMPORALES	1.058.299.942	150.422.731	907.877.211	
	130	ASIGNACIONES COMPLEMENTARIAS	380.500.000	80.116.956	300.383.044	
	140	PERSONAL CONTRATADO	11.422.033.342	4.006.112.541	7.415.920.801	
200	210	SERVICIOS BASICOS	177.325.000	11.935.328	165.389.672	
	230	PASAJES Y VIATICOS	1.050.211.350	170.048.485	880.162.865	
	240	GASTOS POR SERVICIOS DE ASEO, MANTENIMIENTO Y REPARACIONES	638.600.000	34.050.000	604.550.000	
	250	ALQUILERES Y DERECHOS	300.000.000	75.000.000	225.000.000	
	280	OTROS SERVICIOS EN GENERAL	193.939.460	37.296.000	156.643.460	<a href="http://www.mag.gov.py/index.php/transparencia/ley-n-518914/ley-n-518914-ano-2021">http://www.mag.gov.py/index.php/transparencia/ley-n-518914/ley-n-518914-ano-2021</a>
300	330	PRODUCTOS DE PAPEL, CARTÓN E IMPRESOS	29.256.171	16.896.590	12.359.581	
	350	PRODUCTOS E INSTRUM. QUÍMICOS Y MEDICINALES	90.890.000	49.049.800	41.840.200	
	360	COMBUSTIBLES Y LUBRICANTES	2.816.720.000	1.664.144.000	1.152.576.000	
800	870	TRANSFERENCIAS DE CAPITAL AL SECTOR PRIVADO	84.781.949.990	4.734.161.890	80.047.788.100	
				<b>11.029.234.321</b>		

**FOCEM Fondo para la Convergencia Estructural del Mercosur**

Rubro	Sub-rubros	Descripción	Presupuestado	Ejecutado	Saldos	Evidencia (Enlace Ley 5189)
<b>Nivel 100</b>	Servicios Personales		161.192.228	97.423.607	63.768.621	
	Partida 120	Remuneracion temporal	58.440.590	24.502.941	33.937.649	
	Partida 130	Asignaciones complementarias	102.751.638	72.920.666	29.830.972	
<b>Nivel 200</b>	Servicios no personales		599.246.925	0	599.246.925	
	Partida 230	Pasajes y viaticos	253.828.563	0	253.828.563	
	Partida 260	Servicios tecnicos y personales	226.418.362	0	226.418.362	
	Partida 290	Servicios de capacitación y adistramiento	119.000.000	0	119.000.000	
<b>Nivel 500</b>	Inversion fisica		5.110.540.989	98.637.906	5.011.903.083	
	Partida 520	Construcciones	1.641.795.989	98.637.906	1.543.158.083	
	Partida 530	Adquisición de Maq. Equipos y Herramientas Mayores	3.216.000.000		3.216.000.000	
	Partida 540	Adquisición de Equipos de Oficinas y Computación	252.745.000		252.745.000	
<b>TOTAL</b>			<b>177.440.590</b>	<b>24.502.941</b>	<b>152.937.649</b>	<a href="http://www.mag.gov.py/index.php/transparencia/ley-n-518914/ley-n-518914-ano-2021">http://www.mag.gov.py/index.php/transparencia/ley-n-518914/ley-n-518914-ano-2021</a>

Observaciones: (a) Ejecucion correspondiente del 1/07/2020 al 30/09/2020 - (b) Corresponde al Presupuesto vigente

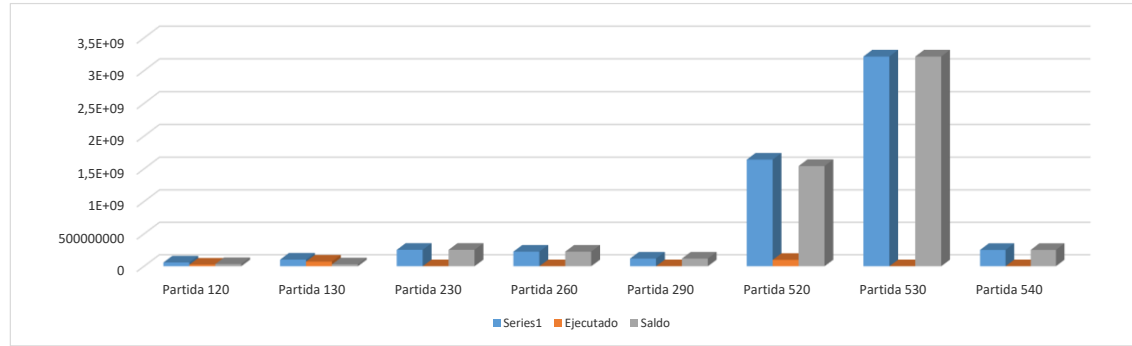

#### 4.9 Fortalecimiento Institucional (Normativas, Estructura Interna, Infraestructura, adquisiciones, etc. En el trimestre, periodo del Informe)

##### Dpto. de Organización y Sistemas.

Nro.	Descripción del Fortalecimiento	Costo de Inversión	Descripción del Beneficio	Evidencia
1	"POR LA CUAL SE MODIFICA PARCIALMENTE EL ARTÍCULO 1° DE LA RESOLUCIÓN 631 DE FECHA 22 DE ABRIL DE 2021"	N/A	Ordenamiento Administrativo	Resolución Ministerial Nro. 1064/2021
2	POR LA CUAL SE AMPLIA EL ARTÍCULO 1° DE LA RESOLUCIÓN N° 983/2021 DE FECHA 8 DE JULIO DE 2021	N/A	Ordenamiento Administrativo	Resolución Ministerial Nro. 1063/2021
3	POR LA CUAL SE AMPLÍA EL ARTÍCULO 1° DE LA RESOLUCIÓN MAG N° 122/2021, DE FECHA 20 DE AGOSTO DE 2021"	N/A	Ordenamiento Administrativo	Resolución Nro. 1313/2021
4	No se realizó ninguna modificación en la Estructura Interna del MAG	N/A	N/A	N/A

#### 5- Instancias de Participación Ciudadana

##### 5.1. Canales de Participación Ciudadana existentes a la fecha.

N°	Denominación	Descripción	Dependencia Responsable del Canal de Participación	Evidencia (Página Web, Buzón de SQR, Etc.)
1	MBOYPA	Servicio de Mensajería para productores sobre precio diario de rubros de DAMA	Dirección de Comercialización-SIMA	<a href="http://www.mag.gov.py/index.php/institucion/dependencias">http://www.mag.gov.py/index.php/institucion/dependencias</a>
2	Portal Unificado de Información Pública y Transparencia activa	Este es el Portal oficial de Solicitudes de Información Pública del Estado Paraguayo, que permite el acceso y la gestión de toda la información pública.	Dpto. de Transparencia y Acceso a la Información Pública de la Dirección Anticorrupción y Transparencia - MAG	<a href="https://informacionpublica.paraguay.gov.py/portal/#/buscar_informacion#busqueda">https://informacionpublica.paraguay.gov.py/portal/#/buscar_informacion#busqueda</a>

3	Centro de atención Inmediata al Productor	Servicio de Asistencia Técnica en línea al Productor de Agricultura Familiar Desde línea baja, celular o la Aplicación para celular: App AGROYUDA	Dirección de Extensión Agraria	Desde el Play Store- Android Informes a los números gratuitos: *AGRI (*2474) desde cualquier celular Línea baja gratuita: 0800 110400
4	Buzón de quejas/reclamos/denuncias/ sugerencias	Servicio de participación ciudadana a través del buzón electrónico y físico para realizar quejas, reclamos, denuncias y sugerencias	Dirección Anticorrupción y Transparencia, Comisión Institucional de Ética	Desde la página Web del MAG <a href="http://www.mag.gov.py/index.php/contacto">http://www.mag.gov.py/index.php/contacto</a>

### 5.2. Aportes y Mejoras resultantes de la Participación Ciudadana

Propuesta de Mejora	Canal Utilizado	Acción o Medida tomada por OEE	Evidencia	Observaciones
N/A	N/A	N/A	N/A	N/A

### 5.3 Gestión de denuncias de corrupción

Ticket Numero	Fecha Ingreso	Descripción	Estado	Evidencia
6314 y 6558	14/6/2019	Adelantan el Reloj Marcador, cobran remuneración extraordinaria para quedarse hasta las 5, pero adelantan el reloj a las 12 del medio día y hacen figurar que salen a las 5 de la tarde, cobran por quedarse mas y son los primeros en abandonar la institución, prácticamente están de planilleros.	Finalización de la Investigación preliminar	Resolución MAG N° 781 de fecha 14 de junio de 2021
6356	29/5/2019	El denunciado mantiene un nombramiento como funcionario docente en el MEC según <a href="https://datos.mec.gov.py/doc/nomina_docentes/3217448">https://datos.mec.gov.py/doc/nomina_docentes/3217448</a> Sin embargo también se encuentra como funcionario permanente del Ministerio de Agricultura según pagina web del MAG sito: <a href="http://www.mag.gov.py/reportes5189/nomina-abril2019.pdf">http://www.mag.gov.py/reportes5189/nomina-abril2019.pdf</a> Viola abiertamente la prohibición de la doble remuneración, no por el hecho de ser docente, sino para la simultaneidad en sus actividades. Debe ser investigado y publicado en todos los diarios	Finalización de la Investigación preliminar	Resolución MAG N° 825 de fecha 14 de junio de 2021
11226	25/3/2021	Funcionaria de la Entidad Binacional Yacyreta (EBY) según legajo N° 4203 de la institución mencionada desde el 12/09/2018 hasta la fecha. Categoría H1 (Escala Salarial Gs. 17.385.900). La misma no cumple funciones en la EBY, ella actualmente vive y reside en la ciudad de Choré, Departamento de San Pedro, cuenta con una oficina demostrativa de la EBY en su domicilio, aparentemente atendiendo a la ciudadanía para ayudas sociales, pero no es así, no cumple ningún horario	Finalización de la Investigación preliminar	Resolución MAG N° 847 de fecha 18 de junio de 2021



## 6- Control Interno y Externo

## 6.1 Informes de Auditorías Internas y Auditorías Externas en el Trimestre

<b>Auditoría Financiera</b>		
<b>Nro. de Informe</b>	<b>Descripción</b>	<b>Evidencia (Enlace Ley 5282/14)</b>
31/21	RESOLUCIÓN AGPE N° 84/19 EVALUACIÓN DEL CUMPLIMIENTO DEL ARTÍCULO 41° DE LA LEY N° 2051/03 "DE CONTRATACIONES PÚBLICAS" 1° SEMESTRE – Ejercicio Fiscal 2021	<a href="http://www.sdiagpe.gov.py">www.sdiagpe.gov.py</a>
32/21	ANÁLISIS DE ESTADOS FINANCIEROS AL 30/06/2021	<a href="http://www.sdiagpe.gov.py">www.sdiagpe.gov.py</a>
43/21	AUDITORIA DE SEGUIMIENTO Y VERIFICACION DE RUBROS Y PROYECTOS CONFORME RESOLUCION AGPE N° 8/6/20- PROMAFI	<a href="http://www.sdiagpe.gov.py">www.sdiagpe.gov.py</a>
<b>Auditoría de Gestión</b>		
<b>Nro. de Informe</b>	<b>Descripción</b>	<b>Evidencia (Enlace Ley 5282/14)</b>
Informe All N° 04/2021 "Legajos de Rendición de Cuentas "	Rendición de Cuentas Rubros 200, 300 y 500 (Determinar si los Recursos asignados fueron manejados con eficiencia, calidad y efectividad)	<a href="http://www.sdiagpe.gov.py">www.sdiagpe.gov.py</a>
<b>Auditoría de Programa y Proyectos</b>		
Nro. de Informe	No se registran Informes en el PTA en el 3er Trimestre, los mismos se encuentran en proceso de ejecución	
<b>Auditorías Externas</b>		
<b>Nro. de Informe</b>	<b>Descripción</b>	<b>Evidencia (Enlace Ley 5282/14)</b>
	No tenemos conocimiento de Auditorías Externas.	
<b>Otros tipos de Auditoría/ Auditorías Especializadas</b>		
<b>Nro. de Informe</b>	<b>Descripción</b>	<b>Evidencia (Enlace Ley 5282/14)</b>
29/21	DICTAMEN SOBRE BAJA DE SEMOVIENTES POR MORTANDAD	<a href="http://www.sdiagpe.gov.py">www.sdiagpe.gov.py</a>
30/21	DICTAMEN SOBRE BAJA DE SEMOVIENTES POR MORTANDAD	<a href="http://www.sdiagpe.gov.py">www.sdiagpe.gov.py</a>
33/21	DICTAMEN SOBRE SOLICITUD DE DINAMICA CONTABLE CUENTA 2.1.8.06.02 ANTICIPO DE FONDOS U.N.O.P.S.	<a href="http://www.sdiagpe.gov.py">www.sdiagpe.gov.py</a>
34/21	DICTAMEN SOBRE BAJA DE SEMOVIENTES POR ROBO	<a href="http://www.sdiagpe.gov.py">www.sdiagpe.gov.py</a>
35/21	DICTAMEN SOBRE SOLICITUD DE DINAMICA CONTABLE CUENTAS A COBRAR – CEREGRAL S.A.E.C.A.	<a href="http://www.sdiagpe.gov.py">www.sdiagpe.gov.py</a>
36/21	DICTAMEN SOBRE SOLICITUD DE CORRECCIÓN CUENTA ESPECIAL 1090 MIHAS108USD - M.H. –MAG/PYTO. MEJORAMIENTO DE LA AGRICULTURA CAMPESINA – PROMAFI FIDA 6215-18	<a href="http://www.sdiagpe.gov.py">www.sdiagpe.gov.py</a>

37/21	DICTAMEN SOBRE BAJA DE SEMOVIENTES POR MORTANDAD	<a href="http://www.sdiagpe.gov.py">www.sdiagpe.gov.py</a>
38/21	DICTAMEN SOBRE SOLICITUD DE DINAMICA CONTABLE CUENTA 2.1.8.06.03 ANTICIPO DE FONDOS I.I.C.A.	<a href="http://www.sdiagpe.gov.py">www.sdiagpe.gov.py</a>
39/21	DICTAMEN SOBRE SOLICITUD DE CORRECCIÓN CUENTA ESPECIAL 1118 MIHAS128USD - M.H. –MAG/PYTO. PROYECTO DE INSERCIÓN A LOS MERCADOS AGRARIOS (PIMA)	<a href="http://www.sdiagpe.gov.py">www.sdiagpe.gov.py</a>
41/21	DICTAMEN SOBRE SOLICITUD DE DINAMICA CONTABLE CUENTA 2.1.8.06.03 ANTICIPO DE FONDOS I.I.C.A.	<a href="http://www.sdiagpe.gov.py">www.sdiagpe.gov.py</a>
42/21	REPOSICION DE CAJA CHICA 3° DESEMBOLSO – AÑO 2021 - DGAF	<a href="http://www.sdiagpe.gov.py">www.sdiagpe.gov.py</a>
44/21	REPOSICION DE CAJA CHICA 2° DESEMBOLSO – AÑO 2021 - DINCAP	<a href="http://www.sdiagpe.gov.py">www.sdiagpe.gov.py</a>
26/21	EVALUACION SEMESTRAL - SISTEMA DE CONTROL INTERNO	<a href="http://www.sdiagpe.gov.py">www.sdiagpe.gov.py</a>
27/2021	INFORME DE CUMPLIMIENTO DE PLANES DE TRABAJO DE LA COMISION DE ETICA Y 'PROTOCOLO DE BUEN GOBIERNO	<a href="http://www.sdiagpe.gov.py">www.sdiagpe.gov.py</a>

#### Planes de Mejoramiento elaborados en el Trimestre

Nro.	Informe de referencia	Evidencia (Adjuntar Documento)
Informe A.I.I. N° 18/21	Auditoria de Seguimiento a las recomendaciones emitidas en el Informe N° 21/18, según Res. MAG N° 375/19 - Fecha de emisión: 10/06/2021	<a href="http://www.sdiagpe.gov.py">www.sdiagpe.gov.py</a>

#### 6.2 Modelo Estándar de Control Interno para las Instituciones Públicas del Paraguay

Última calificación MECIP/CGR	Periodo
Ejercicio Fiscal 2020	1,43

#### 7- Logros alcanzados en el Trimestre

##### 1- DIRECCION DE AUDITORIA INTERNA

Se ha logrado dar cumplimiento a todos los Informes en tiempo y forma establecido en el PTA, superando las limitaciones del desarrollo de los trabajos y ejecución, como consecuencia de la pandemia COVID y las medidas reglamentarias.

##### 2- DIRECCION DE TECNOLOGÍAS DE LA INFORMACIÓN Y COMUNICACIÓN

- 1- Realización de 1940 soportes y/o asistencias técnicas a las diferentes dependencias del MAG de todo el país.
- 2- Actualización del Módulo Concurso, actualizado al concurso interno que está en proceso actualmente.
- 3- Actualización del Sistema MAG en su Modulo Eventos/Daños para el registro por el tipo de cultivo.
- 4- Implementación del Sistema de Almacenes en las 10 (diez) Escuelas Agrícolas dependientes de MAG, a fin de modernizar, renovar y agilizar las presentaciones de Rendición de Cuentas.
- 5- Instalación y configuración de relojes marcadores faciales, en el marco de las normas vigente, en las Dependencias del MAG (DEA, DEAg, VMG, PN DE APICULTURA, D. COMERCIALIZACIÓN, ESCUELA DE CAPIIBARY, CDA ITA, CDA SAN PEDRO SUR, 2 EN EL EDIFICIO SAN RAFAEL).

### 3 - DIRECCIÓN GENERAL DE PLANIFICACIÓN

**Plan Estratégico Institucional (PEI) 2021 - 2023 Actualizado:** Aprobado por Resolución Ministerial N° 796 de fecha 10 de junio de 2021.

Dicho proceso fue liderado por la Dirección General de Planificación con la participación de los referentes de las distintas dependencias del MAG.

- Socialización del instrumento actualizado y aprobado, a todas las dependencias del MAG a través de la página web institucional, reuniones virtuales y redes sociales.

#### **Formulación y Programación del Anteproyecto de Presupuesto General de la Nación 2022:**

- Gestiones de revisión y consolidación de la matriz (con resultados inmediatos e indicadores de desempeño) en el marco de la articulación del Plan – Presupuesto, con el Ministerio de Hacienda, la Secretaría Técnica de Planificación para el Desarrollo Económico y Social, la Dirección General de Planificación, la UAF y SubUAF, que permitió la validación de la matriz, para la posterior aprobación de la estructura presupuestaria.
- Análisis de la vinculación de las actividades presupuestarias con los Objetivos Estratégicos y Obejtivos Específicos del PND actualizado.
- Trabajo con las unidades responsables para validación de formularios y posterior carga en el módulo SIPP/SIAF (Anexo B- F-E01 Memoria de la Entidad, Anexo B- F-G02-1 Fundamentación de los Programas, Anexo B- F-G02-2 Planificación de Actividades y obras (distribución mensual de metas físicas), Vinculación de las actividades presupuestarias con los Objetivos Estratégicos del PND actualizado, Anexo B-PRIIND01 Informe de indicadores por estructura presupuestaria, Anexo B-PRIIND03 Ficha del Indicador, Detalle del ID, conforme a la ficha de población).

#### **Presentación de la propuesta denominada "Lineamientos para el Fomento de la Adopción Tecnológica, Innovación Productiva y Comercial de la Agricultura Familiar":**

Documento diseñado y presentado al Viceministerio de Agricultura Familiar - VAF.

**Espacio de diálogo de coordinación público - privado.**

[Ver Anexo 1.](#)

**Acompañamiento Agrario Internacional - Acuerdo de Medidas.**

[Ver Anexo 2.](#)

**Cooperación Técnica y Financiera No Reembolsable.**

[Ver Anexo 3 y 4.](#)

**Comparativo de precios de commodities 1er semestre (2020/2021).**

[Ver Anexo 5.](#)

### 4- UGR Unidad de Gestión de Riesgo

1. Generación y Difusión de 2 boletines Agrometeorológicos Mensuales conjuntos y 2 Boletines de Pronósticos estacionales. Realizadas por la UGR y la Dirección de Meteorología e Hidrología, con informaciones asociadas al sector para toma de decisiones.
2. Emisión de avisos y alertas sobre eventos meteorológicos extremos (Heladas y otros fenómenos meteorológicos), y déficit hídrico acorde a las necesidades. En total fueron emitidos 6 materiales. Todos direccionados a los técnicos y productores, utilizando el mecanismo de comunicación del sistema MAG.
3. Tres Reuniones virtuales de las Mesas Técnicas Agroclimáticas (MTAs) de Itapúa, Misiones y Caazapá con los integrantes de la misma. Presentación del pronóstico trimestral y recomendaciones a partir de la misma.
4. Análisis del documento del Plan de Acciones Anticipatorias (PAA) para los departamentos de Caazapá y Ñeembucú.
5. Participación en las reuniones convocadas por la Comisión Nacional de Cambio Climático, un total de 3 reuniones.
6. Seguimiento de las actividades en el ámbito de trabajo del GT3 – Gestión de Riesgos y Seguro Agrícola del CAS/REDPA.
7. Se realizó el segundo mantenimiento in situ de la estación meteorológica en la comunidad de San Joaquín, departamento de Caaguazú. Donación de la FAO en el marco de un proyecto regional del proyecto Algodón. Funcionando y generando datos cada 10 minutos. Ya forma parte del Sistema Nacional de Observación Meteorológica.
8. Finalización de las planillas con las etapas fenológicas de los cultivos a ser incorporados en la App (Aplicación de Evaluación de Daños y Pérdidas en el Sector Agropecuario).
9. Webinar "Alerta a la Acción para reducir el riesgo y mitigar el impacto de los desastres". Experiencia de Paraguay y las Islas Granadinas. 850 participantes confirmados.
10. Taller Virtual. de Mesas Técnicas Agroclimáticas. Con los CDAs de Paraguari, Misiones y Ñeembucú, los integrantes del GT de Riesgos, Técnicos del Sistema MAG (CAH, IPTA), Técnicos de las tres gobernaciones mencionadas y representantes de la Academia (FCA /UNA, FCA UC y CyT/UNP).
11. Incorporación al Componente 3 del Plan de Contingencia Climática como Coordinador Institucional, del Equipo Económico Nacional (EEN) del mencionado grupo. Ya se generaron los reportes solicitados y enviados para las autoridades superiores. Ejemplo de Distribución de la Mesas Técnicas Agroclimáticas (MTAs):

#### **Distribución de las mesas y su proyección a otros departamentos**

- En verde, los departamentos con las mesas instaladas
- En amarillo, las que están próximas a instalarse

#### **Instituciones involucradas en el proceso**

- Sistema MAG
- Dirección de Meteorología e Hidrología
- Ministerio del Ambiente (MADES)
- Gobernaciones
- Intendencias
- Academia de ciencias agrarias y de ciencias y tecnología (UNA, UNI, UNP)
- Hidroeléctricas Yegres

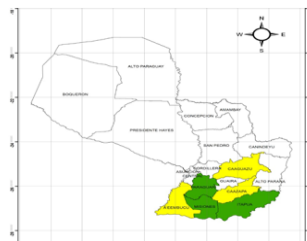

## 5 - DIRECCIÓN DE COMERCIALIZACIÓN

La Dirección de Comercialización realiza asistencia técnica en capacitación a las organizaciones de productores de la Agricultura Familiar con el objetivo de fortalecer sus capacidades en el área de gestión de comercial. En el tercer trimestre del corriente, la DC/MAG, a través de sus áreas técnicas capacitaron a un total de 2.049 productores de la AF, de los departamentos de San Pedro, Cordillera, Guaira, Caaguazú, Caazapá, Itapúa, Misiones, Paraguari, Central, Canindeyu y Amambay. Los mismos recibieron capacitaciones en temas como; planificación de la producción en función al mercado, manejo de información de mercado, manejo de pos cosecha, comercialización conjunta, entre otros temas relacionado a mercadeo y comercialización, las que se pueden visualizar en el **Cuadro N° 1**

Esta dependencia además realiza asistencia en gestión comercial para la inserción efectiva de los productores de la AF al mercado agropecuario. Mediante esta asistencia 562 productores de las organizaciones de productores de varios Dptos del país, han logrado insertarse en el mercado, los mismos comercializaron sus productos en los Centros de Comercialización del Abasto de Asunción (CECOPROA), en el Abasto Norte en Limpio (CECOPROAAN) y en las Ferias Agropecuarias permanentes y ocasionales, además de ser asistidos con la facilitación del transporte de sus productos hasta el lugar de comercialización tal como se detalla en el **Cuadro N° 2**.

Los volúmenes de ventas y valor de la comercialización en este trimestre en CECOPROA y CECOPROAN, se pueden observar en los **cuadros N° 3 y 4 respectivamente**.

**Cuadro N° 1. Asistencia en capacitación  
Tercer trimestre del 2021**

Departamentos	Cantidad de Productores
Concepción	0
San Pedro	636
Cordillera	96
Guaira	75
Caaguazú	434
Caazapá	4
Itapúa	210
Misiones	125
Paraguari	274
Alto Paraná	0
Central	38
Neembucú	0
Canindeyu	25
Amambay	11
<b>Total</b>	<b>2.049</b>

**Cuadro N° 2. Asistencia en gestión comercial  
Tercer trimestre del 2021**

Departamentos	Cantidad de Productores
Concepción	0
San Pedro	334
Cordillera	9
Guaira	0
Caaguazú	48
Caazapá	4
Itapúa	12
Misiones	31
Paraguari	41
Alto Paraná	0
Central	18
Neembucú	0
Canindeyu	5
Amambay	0
<b>Total</b>	<b>562</b>

**Cuadro N° 3: Volumen y valor de las ventas en CECOPROA**

MESES	ORGANIZACIONES	RUBROS	KG	DOCENA	YUNTAS	VALOR (G)
Julio	46	43	1.033.519	315.740	30.354	4.134.143.500
Agosto	43	49	1.024.114	326.633	36.444	4.151.007.500
Setiembre	44	52	1.044.835	348.570	57.630	4.322.253.000
<b>TOTAL</b>	<b>46</b>	<b>52</b>	<b>3.102.468</b>	<b>990.943</b>	<b>124.428</b>	<b>12.607.404.000</b>

**Cuadro N° 4: Volumen y valor de las ventas en CECOPROAN**

MESES	ORGANIZACIONES	RUBROS	KG	DOCENA	YUNTAS	VALOR (G)
Julio	10	26	223.718	--	--	477.760.000
Agosto	9	31	256.390	--	--	680.350.000
Setiembre	11	36	113.667	--	--	362.677.000
<b>TOTAL</b>	<b>11</b>	<b>36</b>	<b>593.775</b>	--	--	<b>1.540.367.000</b>

## 6 - VICEMINISTERIO DE GANADERÍA - VMG

Fueron registrados 334 médicos Veterinarios de los cuales 141 son nuevos inscriptos, 6 zootecnistas (6 nuevos), 2 idóneos (1 nuevos). También fueron registrados 41 apicultores y 34 apicultores habilitaron su colmenar 3 realizo traslado de colmena.

Se comercializaron:

- 2.100 alevines de tilapia (2 a 5 gr.)
- 170 juveniles de tilapia

• En los departamentos de Itapúa, Alto Paraná, Caaguazú, San Pedro, Paraguari, y Guaira.  
• Capacitación en acuicultura a productores en el Centro Nacional de Producción de Alevines en manejo de peces, alimentación y construcción de estanques, las capacitaciones fueron realizadas : 1 en el mes de julio, 3 en agosto y 2 en el mes de setiembre del cual participaron 90 varones y 84 mujeres totalizando 174 productores capacitados en el trimestre. Pasantía de Estudiantes Universitarios de la Universidad de San Carlos filial Eusebio Ayala, en el Centro Nacional de Producción de Alevines, las pasantías consisten en mantenimiento de estanques, preparación de balanceado, alimentación de matrices, limpieza de incubadora, cosecha de larvas de tilapia, transporte, aclimatación de larvas de tilapia, preparación de estanques para producción de Cladosera participaron de la pasantía 3 varones y 5 mujeres.

En el mes de setiembre fueron financiados 3 proyectos pecuarios en el departamento de Canindeyu en el distrito de Jasy Cañya a productores de los Comites San Felipe, Comite Satelital y Comite Agropecuario 3 de Febrero beneficiando a 207 productores, 195 mujeres y 12 varones.

**7- DIRECCIÓN NACIONAL DE ADMINISTRACIÓN Y COORDINACIÓN DE PROYECTOS - DINCAP**

**PRODEERS (Proyecto de Desarrollo Rural Sostenible)**

"Se han realizados Actividades Administrativas relacionadas al cierre del Proyecto, tales como:

a) Sistematización de las documentaciones técnicas, administrativas y financieras del PRODEERS de los Prestamos 7503-PA y 8316-PY.

b) Remisión en tiempo y forma de los Informes tales como:

- Informe Final de Estado Financiero de cierre

- Informe trimestral de Saldo Bancario según Resolución N° 305 del Ministerio de Hacienda

- Informes mensual de Conciliaciones Bancarias de la Cuenta Especial

c) Reporte cuatrimestral de Avance del Plan de Ejecución Plurianual PEP 2021 dentro del Sistema Banco de Proyectos de la DSIP/MH (Periodo Enero a abril del presente ejercicio fiscal)"

**PRMN FASE III (Proyecto de Restauración y Manejo Sostenible de Recursos Naturales)**

PUBLICACIÓN DEL AVISO DE PRECALIFICACIÓN DEL LLAMADO A CONTRATACIÓN DE CONSULTORIA PRINCIPAL DEL PROYECTO.

**PIMA (PROYECTO DE INVERSIÓN A LOS MERCADOS AGRARIOS)**

Financiamiento de 11 Planes de Asistencia de Emergencia beneficiando a 1,824 productores agrarios organizados y comunidades indígenas, como respuesta a los efectos económicos adversos generados por la pandemia del Covid-19.

**Censo y Encuestas Agropecuarias**

En cuanto al Componente 1: Diseño e implementación del Sistema del Censo Agropecuario; el Producto 1: Cartografía actualizada y explotaciones agropecuarias georreferenciadas. El Dpto. de Cartografía y presento su informe final sobre la actualización cartográfica de 17 Departamentos, dando como resultado 245 Distritos priorizados, 2779 Áreas de Empadronamiento (Territorio asignado a un censista, con aprox. 80 a 170 fincas), con 370.598 viviendas. La segunda parte de este producto se realizará durante el levantamiento censal.

Se realizaron reuniones con el Comité Técnico Agropecuario (Decreto 4795/2021), para socializar los avances, del CAN 2021, especialmente la Prueba piloto prevista a partir del día 15 de noviembre al 15 de diciembre/2021, en los Distritos de Carayaó, R.A. Oviedo y 3 de febrero del Dpto. de Caaguazú. A través de una Empresa se está realizado el llamado a Técnicos para coordinar, supervisar y levantar el Censo piloto.

Con el apoyo del BID, se contrató un consultor internacional, que esta trabajando con el Dpto de Informática en el Desarrollo del Sistema Informático en la Plataforma ArcGIS, para la captura de datos en forma electrónica (Tablet), la transmisión y procesamiento, como así también el monitoreo en tiempo real.

Lo que corresponde al componente 2(Fortalecimiento Institucional de las entidades del sistema de estadísticas agropecuarias), donde destacamos las adquisición de equipos(computadoras de mesa, Notebook, UPSs) que tienen por objetivo el mejoramiento del sistema informático de la DCEA. los mismos ya se encuentran en físico en la Institución y su distribución está sujeto al finiquito del proceso de recepción. La compra de la Licencia para usufructo del "Software ArcGis" se encuentra en la etapa de firma de contrato y es considerado de suma importancia para la implementación del Censo Agropecuario Nacional (CAN 2021)